Meuble réfrigéré GN1/1 positif, 2 portes, groupe logé, gamme SPRING+

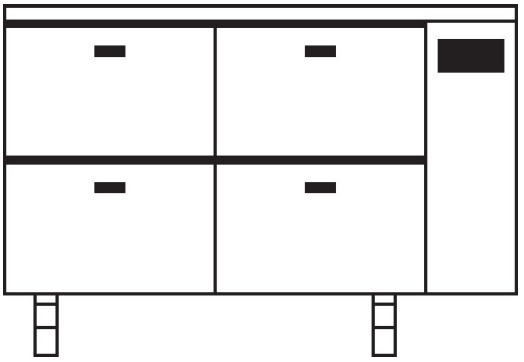

Informations produit

- Régulation électronique avec alarmes température. Overcooling et Energy Saving.
- L'évaporateur traité anti-corrosion assure un refroidissement homogène et performant grâce à la ventilation 3D Cooling System.
- Bac récupérateur des condensats intégré (sauf modèles sans groupe). Evacuation par évaporation. Dégivrage entièrement automatique.
- Cuve avec angles arrondis et fond embouti pour un nettoyage facile et rapide.
- Isolation polyuréthane épaisseur 60 mm injecté sans HCFC, assure un maintien optimal de la température.
- Rappel de porte automatique.
- Meuble avec dessus inox renforcé hauteur 50 mm, et avec dosseret hauteur 100 mm.
- Pieds en acier inox 18-10 réglables en hauteur de 14 à 24 cm pour réglage du plan de travail hauteur 850 à 900 mm.

Avantages

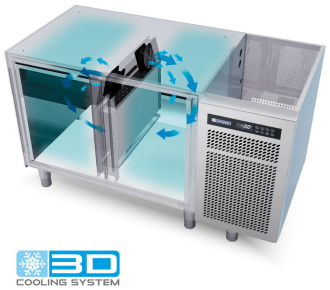

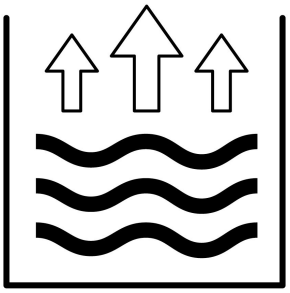

3D cooling news

Diffusion homogène du froid et refroidissement performant grâce à la ventilation bilatérale et verticale en position centrale. Evaporateur traité anti-corrosition.

Condensat evaporation

Dégrivrage automatique avec bac d'évaporation des condensats intégré de série.

Isolation 60mm

Isolation de 60 mm pour une consommation d'énergie réduite

Déclinaisons

Code article	Référence	Poids net (kg)	Tiroirs	Dessus
132671	SPR+702TNA/T3/1	100	2x (2x1/2 tiroirs)	inox avec dosseret
132672	SPR+702TNA/T7/T1	100	(3x 1/3 tiroirs) + (2x 1/2 tiroirs)	inox avec dosseret
135914	SPR+702TN1/T4	105	2x (2x1/2 tiroirs)	inox
135916	SPR+702TN1/T5	105	(3x 1/3 tiroirs) + (2x 1/2 tiroirs)	inox

Données techniques

CARACTÉRISTIQUES TECHNIQUES

Typologie de produit	PAB1 - Prêt à brancher
Dos	inox Aisi 304
Dessous	inox Aisi 304
Nombre de portes	2
Volume brut (L)	229
Volume utile (L)	184
Hygrométrie	2 niveaux
Condenseur	ventilé
Évaporateur	batterie
Cuve	inox Aisi 304
Type de froid	positif
Refroidissement	ventilé
Dégivrage	automatique
Fluide	R-290
Température (°C)	-2° / +7°C
Niveau sonore (dB(A))	60
Carrosserie	inox Aisi 304
Modèle	2 portes

ÉQUIPEMENTS

Grille acier plastifié GN1/1	2
Jeux de glissières en "L"	2
Hauteur de réglage (mm)	pas de 50mm
Nombre de niveaux max.	9

PERFORMANCES ÉNERGÉTIQUES

Consommation énergétique annuelle AEC (kWh/an)	464
Classe énergétique	A
Classe climatique	5 (+40°C)

COMMANDE

Affichage température	digital
Régulation	électronique

ALIMENTATION

Intensité max (A)	5.03
Puissance électrique raccordée (W)	247
Tension (V)	230 V
Fréquence (Hz)	50

DIMENSIONS ET POIDS

Dimensions extérieures (LxPxH) (mm)	1266x700x850-900

LOGISTIQUE

Dimensions emballage (LxPxH) (mm)	1360x760x950
Poids brut (kg)	120

Schémas techniques *Téléchargez-les sur le site www.eberhardt-pro.fr*

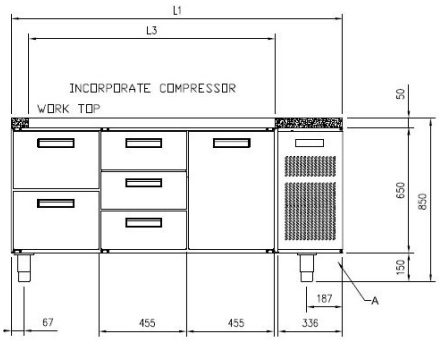

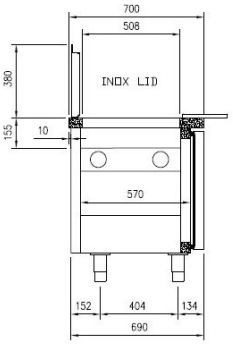

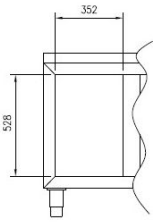

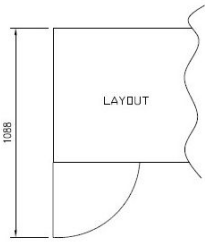

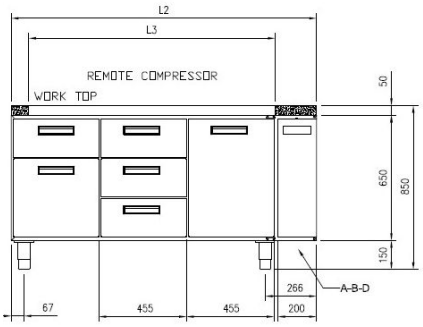

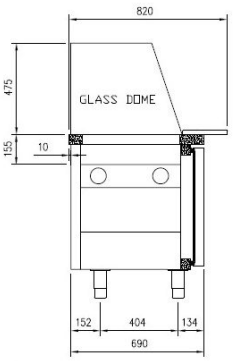

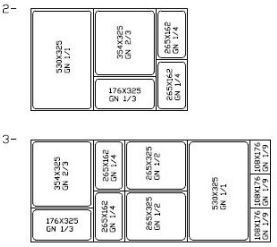

A= ELECTRICAL CONNECTION
B= GAS CONNECTION ø8 ø10
D= WATER DISCARGE ø20 (M)

DOORS	L1	L2	L3
2	1266	1130	795
3	1721	1585	1223